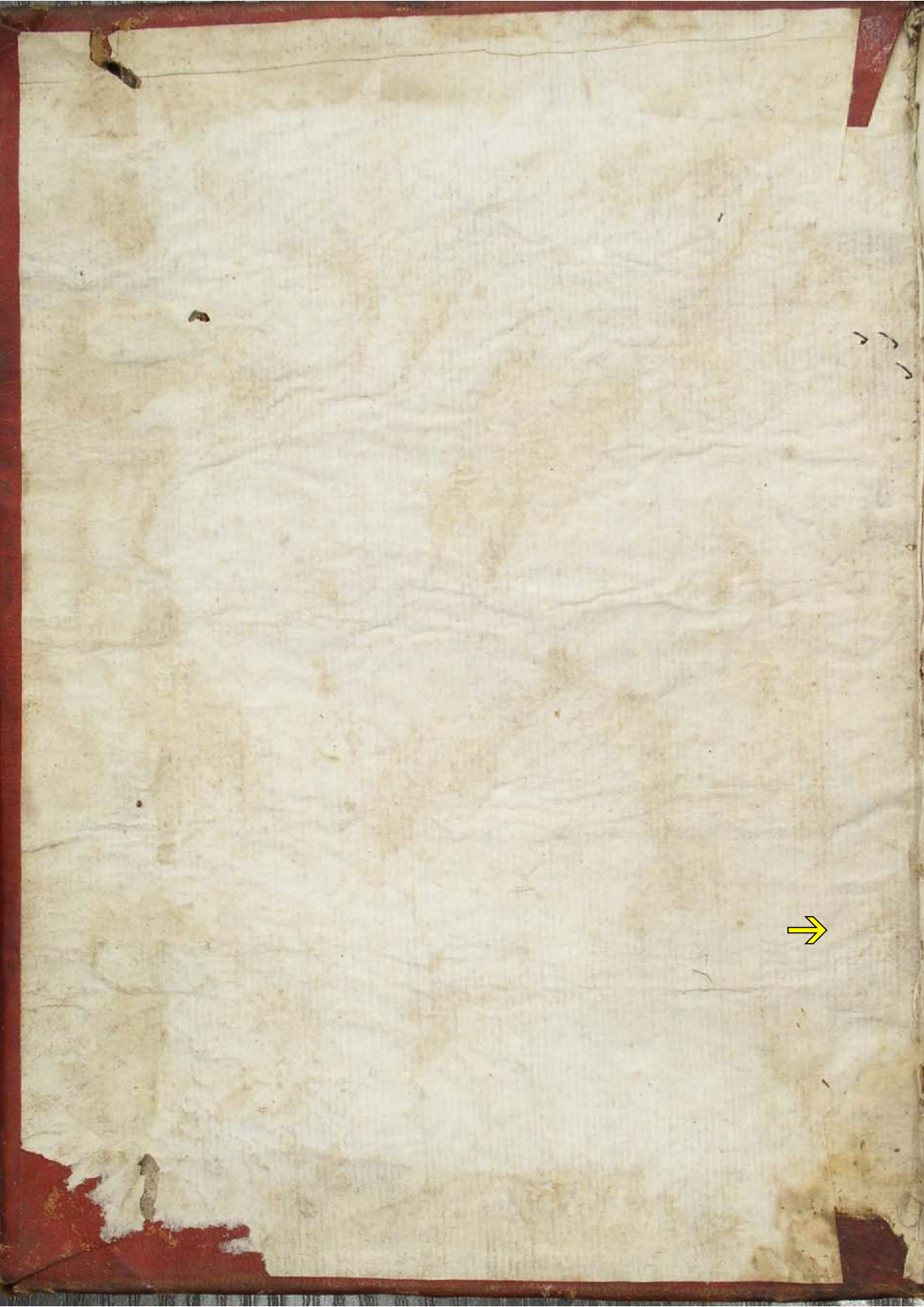

1

20 [illegible]
10 [illegible]
4 [illegible]
30 [illegible]
10 [illegible]
10 [illegible]

La Adoruirea M.

La Nostra Dona

χερουβικὰ πρὸς τὸν δοξαστὴν τοῦ κυρ πετρου χαρτοφυλακος ἦχος β'

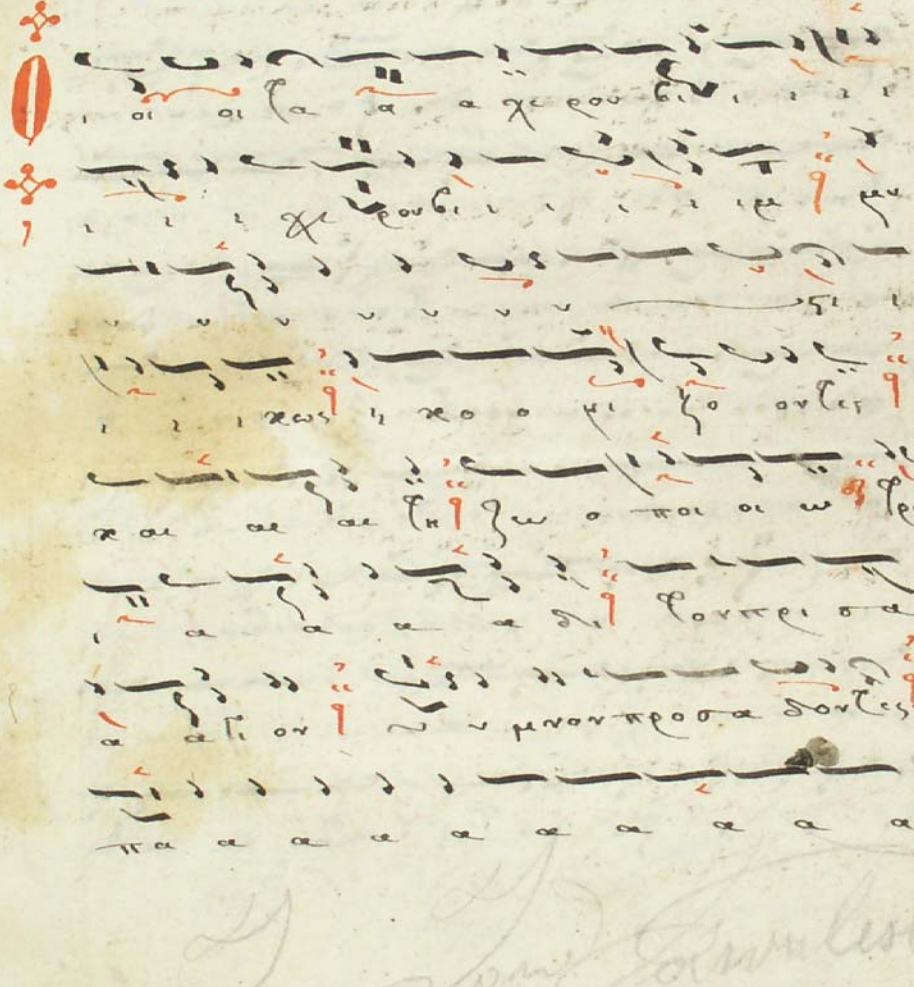

Κοινωνικὸν καθηκεσιαστικὸν ποίημα τοῦ
κυρ πέτρου κελεπαδάκη ἦχος β΄

Ο

Sonu Sonnberg
Anno 1887

πουαυτου ηχος πλ

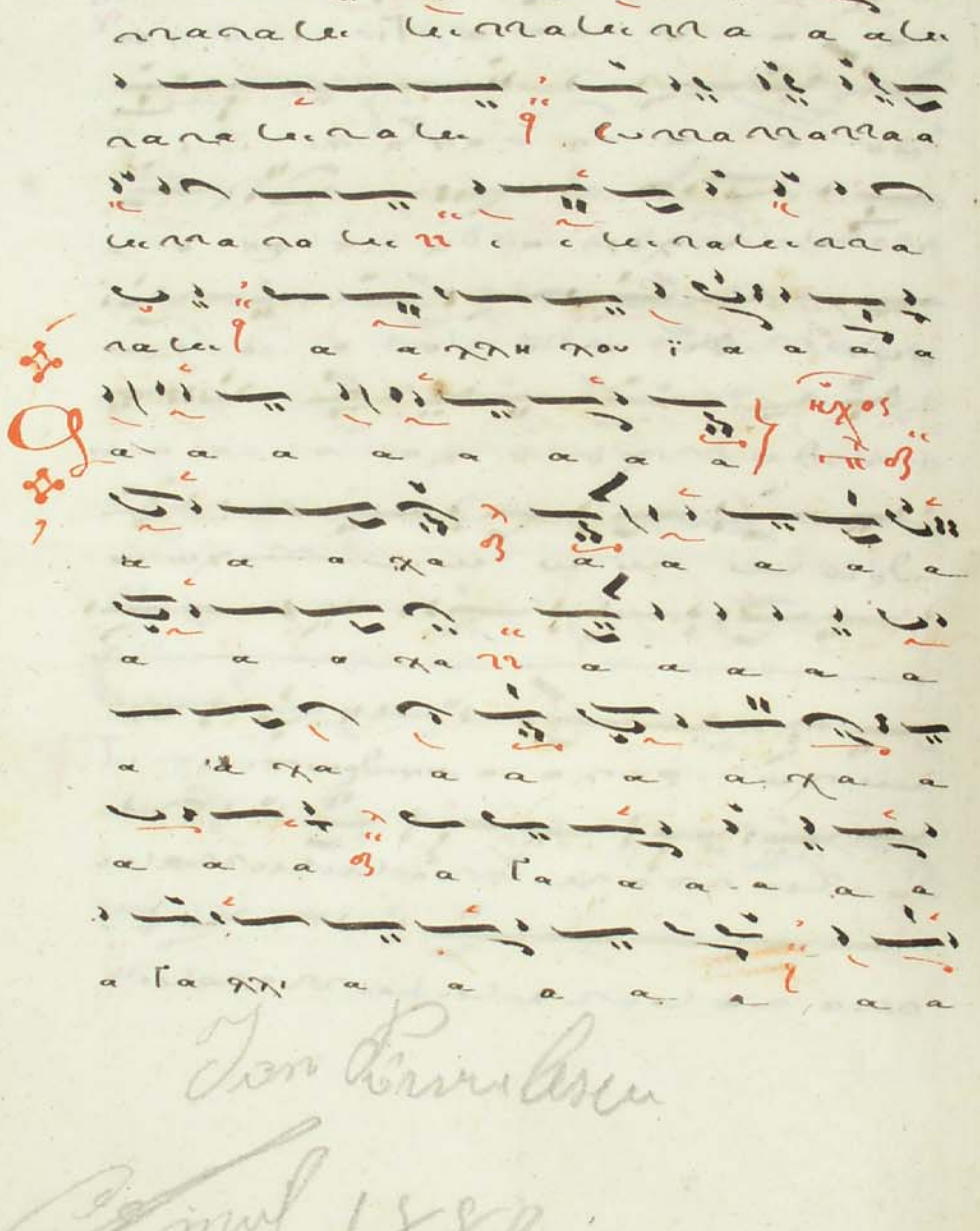

Jon Lindbæk

Januar 1888

ἦχος

ΠΟΥΑΝΤΟΥ
ΗΧΟΣ ΠΔ

ἦχος
πλάγιος

Ἐν τῷ τύπῳ μου πολλὰ ἁμαρτάνει
μὴ μὲ παρέλθῃς ἀλλὰ ἀλλαύτος
ἀντίλαβου ὁ σωζόμενος σῶσόν με
μὴ σοῦ λείψῃ σωτὴρ ἱερεῖον
ὀχυρὸν ἐν ἐλπίσι ἀποστρέψῃ
οὐ γὰρ ὡς χοῦς ὁ ὀρεινὸς ὁ γὰρ
πυρὶ ἐν σοὶ ἀναλωθεὶς ἀπὸ
ἐν ἐλεήμονι μὴ

ἦχος
πλάγιος

Εὐπολιτεία
ἤχος πλ. δ'

Τ

Ex Bibliotheca
Anni 1889

Κ

Γ

Ευ λογιτοος α κυριε διδα
ξον οικαιωματα σου
Κυριε καταφυγη γεγονας
ημιν εν γενεα και γενεα
κυριε α ιωνια κυριε
εν τη οδω ταυτη ω ηγαπησα
σε ο νομος σου
Κυριε προσελθετω εν φω
νη δεξον ο νομοι σου
υποδειξον μοι α σου οικιου

πολυέλεος ποίημα πού κυρίου
λαμπαδαρίου ἦχος πλ δ΄

κάθισμα
ἦχος πλ δ

Von Corrulser

Am 1840

Februarii 24

J. C. P.

Von Papier

1840

K

Q

Bunicul Nicolae Popa (cântăret)
Tatăl Gavril N. Popescu (cântăret)
Emil G. Popescu (elev cl. IV. S.N.M) (Notar)
comuna Pîrnu
Judeţul Dâmbovita

[illegible]

[illegible]

[illegible]

[illegible]

[illegible]

[illegible]

[illegible]

[illegible]

[illegible]

Anno Carnulensi

Anno 1889

Aprilis 1.

56 9 2 4
0 6 1

20
9
180
1:
160
22:20
202 20

56:9.0 9
51:2 9 1
1 4 6
91:4 4 1

3:30
20:25
24.05

175:35/.
gáen ováskurás

469
09
4 2 9
51:46 1
56:9 6 7

256
04
2 2 6
0 8
2 4 1

195
1: 36
750
375
4500

51:65

51 2 4 1
51 :2 5
5 9
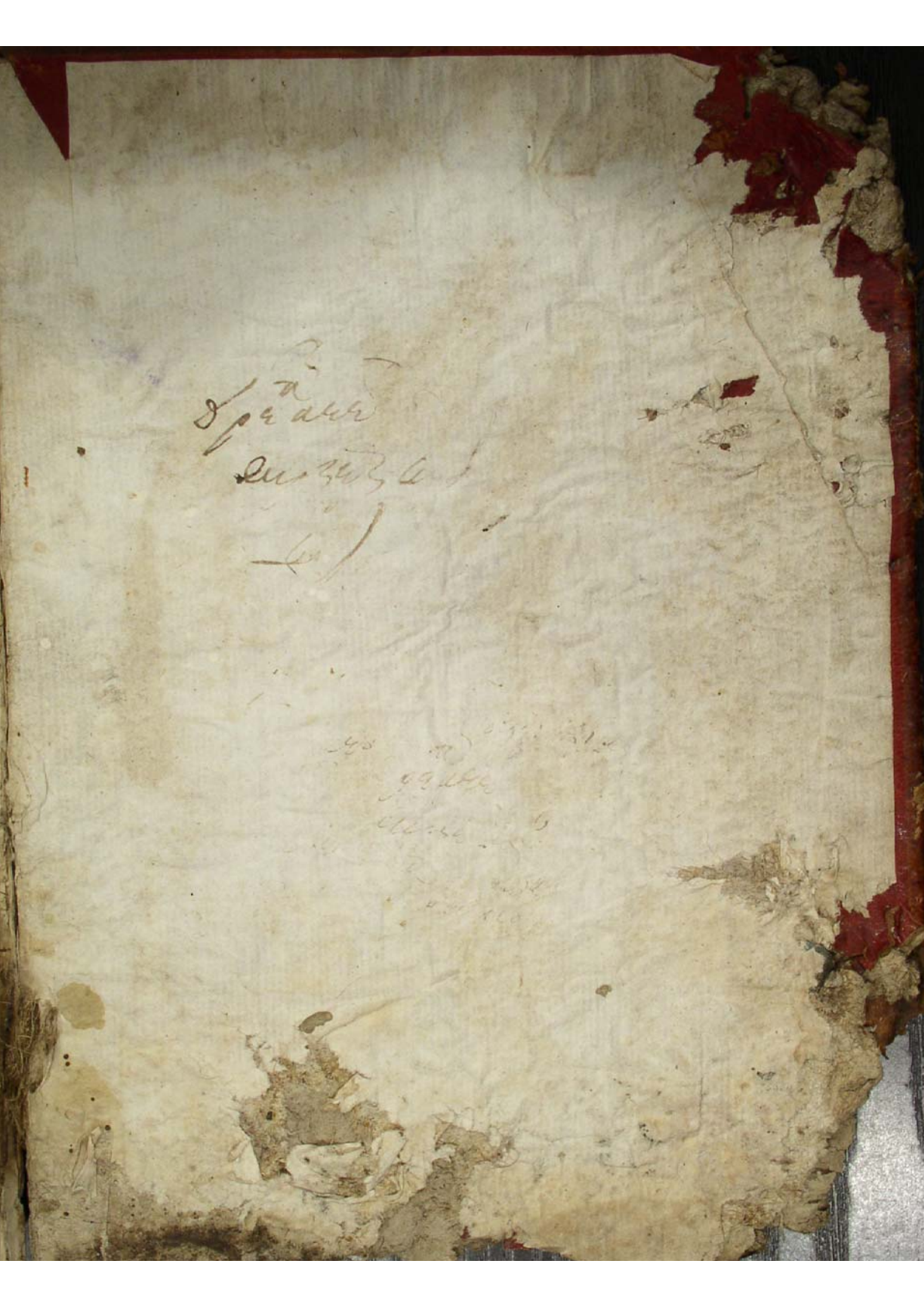
7 2 6